

Mod. A (Nuovo Catasto Edilizio Urbano)  
Lirc  
350

MINISTERO DELLE FINANZE  
DIREZIONE GENERALE DEL CATASTO E DEI SERVIZI TECNICI ERARIALI

MODULARIO  
F. 19 (mod. 498)

# NUOVO CATASTO EDILIZIO URBANO

(R. D. 1107/1974 - LEGGE 11 APRILE 1976, N. 452)

Planimetria dell'immobile situato nel Comune di CASALE M.  
Via dei QUADRI  
Ditta A.T.E.R. S.p.A. I.A.C.P. di PISA, P.R.I. FABBRICATO COMUNICAZIONE TER. AREA -  
Allegata alla dichiarazione presentata all'Ufficio Tecnico Fratiale di PISA

Catasto dei Fabbricati - Situazione al 08/08/2011 - Comune di CASALE MARITTIMO (B878) - Foglio: 7 - Particella: 264 - Subalterno: 8

VIA DEI QUADRI piano: T-1;

COMUNE DI CASALE M.  
F. 7  
PARTICELLA N. 264  
A. 1.5000

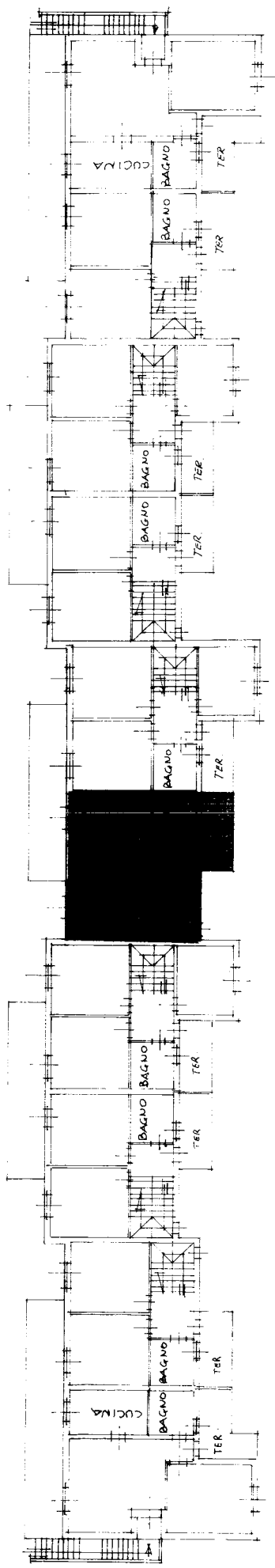
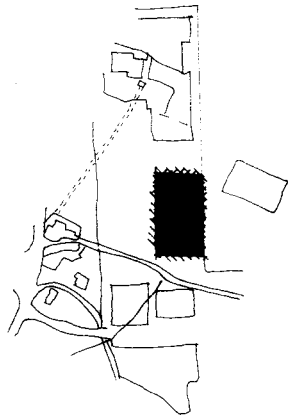

PIANTA PIANO PRIMO # 210

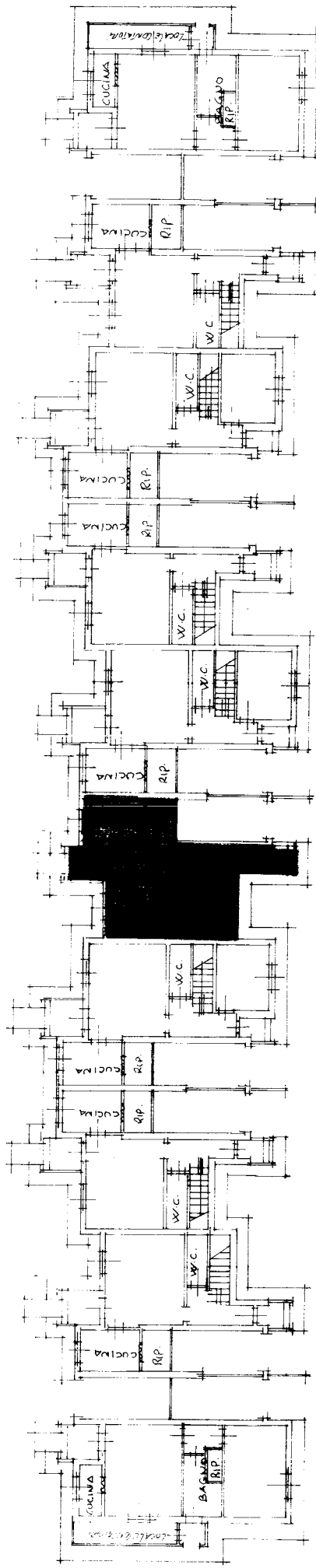

PIANTA PIANO TERRA # 210

PROPRIETA' ESCLUSIVA

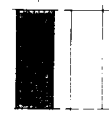

ORIENTAMENTO

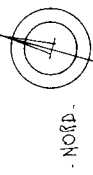

SCALA DI 1:200

SPAZIO RISERVATO PER LE ANNOTAZIONI D'UFFICIO

DATA  
PROT. N. 264  
F. 7 n. 8

7

264

8

(Compilata dal Geod. MAURO AUGUSTINI)  
Esattile all'Atto dell'ATER (I.A.C.P. di PISA)  
della Provincia di PISA  
Firma: *Mauro Augustini*

